T. 27.07.94

Zwischen Arsdorf und Bauschleiden

Richtfest bei der FNEL

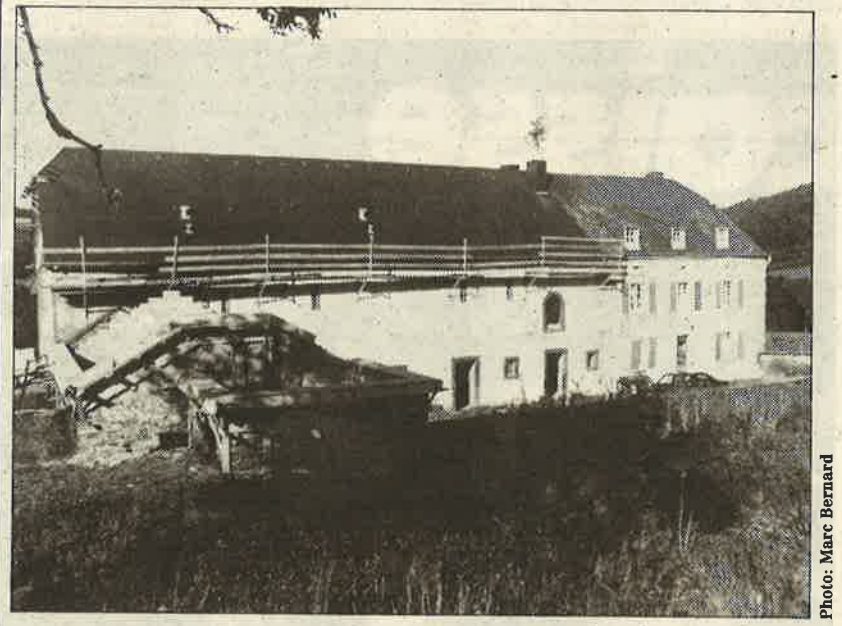

Photo: Marc Bernard

Die „Ferme Misère" wird renoviert

Bauschleiden - Gelegentlich des Abschlusses der zweiten Phase der Arbeiten an der „Ferme Misère", gelegen zwischen Arsdorf und Bauschleiden, organisierte die „Fondation FNEL" eine Straußfeier.

Das auf Staatsterrain gelegene Gebäude, früher ein Bauernhof, wird den Bedrüfnissen der Pfadfinder, welche hier ins „Camp" kommen, angepaßt. Das Ganze soll und wird der Gegend angepaßt bleiben, um somit keinen Einschnitt in die Natur der Region Obersauer zu erlauben.

FNEL-Präsident Georges Hausemer präsentierte das Projekt mit den dort beschäftigten Firmen, und hob die ausgezeichnete Arbeit des Architekten Jacques Lorang hervor.

Die kleine Feier wurde mit einer „Choucroute garnie" abgeschlossen.

m.b.

Künftig in Düdelingen

„Fonds de logement" bei der früheren Nudelfabrik

45 Apartments zum Vermieten

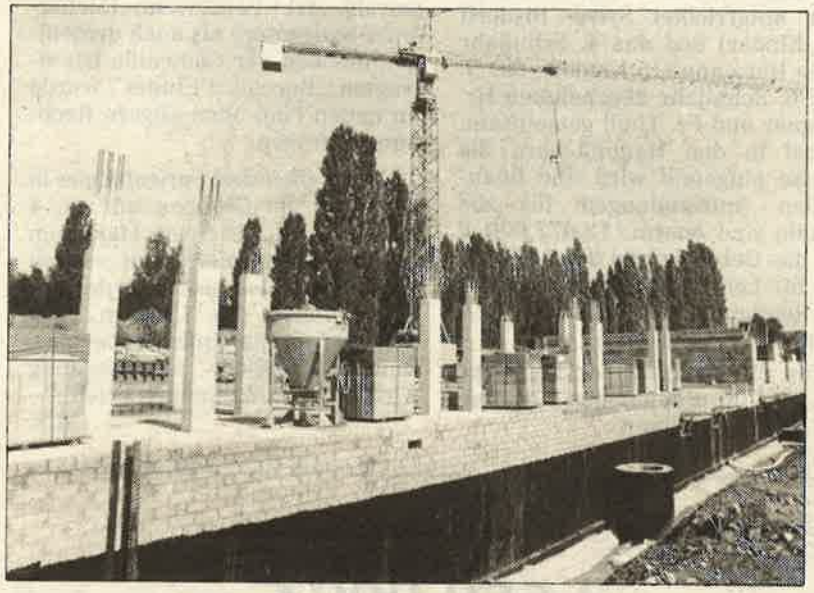

Photo: Guy Jallay

Hier entstehen die neuen Sozialwohnungen

Düdelingen - Im Mai dieses Jahres begannen die Bauarbeiten für den neuen „Fonds de logement" auf dem Standort der früheren Nudelfabrik. In dem vierstöckigen Gebäude sollen 45 Appartemente, meist mit zwei Zimmern (75 Quadratmeter), zwecks Vermietung untergebracht werden. Das oberste Stockwerk ragt auf vier Seiten turmartig über die dritte Etage hinaus (in der Mitte des Gebäudes sind also nur drei Stockwerke). Im vierten Stockwerk sind nur Duplexe (97 Quadratmeter) mit drei Schlafzimmern vorgesehen.

Der Rohbau soll im Dezember dieses Jahres abgeschlossen werden und die komplette Fertigstellung ist voraussichtlich für Oktober '95 geplant.

Der Kostenvoranschlag beläuft sich insgesammt auf 126 Millionen, wobei eine Grünanlage und Parkplätze noch nicht einberechnet sind.

Der „Fonds de logement" besteht aus zwei Gebäuden. Bis jetzt haben die Arbeiten aber nur an einem Gebäude begonnen. Hier ist Hermann Valentiny der beauftragte Architekt. Das zweite Gebäude, mit Appartementen, die für den Verkauf bestimmt sind, wird unter Architekt Jacques Lorang errichtet werden.

I.M.

T.B 29.07.94